

Liebe NABU-Mitglieder und Naturfreunde,

das Sommerhalbjahr 2019 hindurch werden wir die „Feldflur mit der Lerche“ erkunden. Im Blickpunkt stehen auch die Kleintiere am Wegesrand sowie die Wasservögel. Seien auch Sie mit dabei!

Ihr NABU in Nordvorpommern

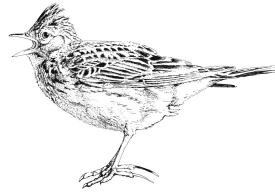

April

Samstag, 6. April 8 – 9:30 Uhr

»Kleiber – Meise – Specht & Star«

Eine Vogelstimmenführung auf dem Stralsunder Zentralfriedhof. Leitung: R. Schmidt.

Treffpunkt: Haupteingang, Prohner Straße.

»Neue Feuchtwiesen im Recknitztal«

Exkursion mit Brutvogelerfassung bei Bad Sülze. Bitte eigenes Fernglas mitbringen.

Termin und Treffpunkt auf Anfrage.

Mittwoch, 17. und 24. April 18 – 20 Uhr

»Küstenvogelbeobachtung«

Spektiv-Beobachtung der Wasservögel am Zingster Strom. Ort: Beobachtungsplattform auf dem Zingster Boddendeich in Höhe der Tankstelle.

Mai

Mittwoch, 8. Mai 9 – 10:30 Uhr

Die »Vogelwelt der Sundpromenade«

Führung mit der VHS. Leitung: R. Schmidt.

Start: Eingang zum Strandbad. (Gebühr 5,- €)

Freitag, 10. Mai 9 – 10:30 Uhr

Die »Stunde der Gartenvögel«

Führung mit Anleitung zur Aktion. Leitung: R. Schmidt. Start: VHS Grimmen. (Gebühr 2,- €)

Samstag, 11. Mai 9 – 10:30 Uhr

Die »Stunde der Gartenvögel«

Führung am Richenberger See mit Anleitung zur Aktion. Leitung: R. Schmidt. Start: Parkplatz am Sportplatz/Aussichtsturm. (Gebühr 2,- €)

Sonntag, 12. Mai 9 – 10:30 Uhr

Die »Stunde der Gartenvögel«

Führung durch die Ribnitzer Klosterwiesen mit Anleitung zur Aktion. Leitung: R. Schmidt. Start: Parkplatz am Ribnitzer Kloster/Ecke Alte Klosterstraße. (Gebühr 2,- €)

Samstag, 18. Mai 8 – 9:30 Uhr

»Vogelstimmenkunde für Langschläfer«

Eine Führung zu den Singvögeln auf dem Stralsunder Zentralfriedhof. Leitung: R. Schmidt.

Treffpunkt: Haupteingang, Prohner Straße.

Donnerstag, 30. Mai 9 – 13 Uhr

»Landschaftsschutzgebiet Trebeltal«

Exkursion in die Feldflur mit Lerche & Co. Leitung: R. Schmidt. Start: Dorfkirche in Kirch Baggendorf. (Gebühr 5,- €)

Freitag, 31. Mai 9 – 13 Uhr

Exkursion in das Tribohmer Bachtal

Auf dem Lehrpfad durch das Naturschutz- und Landschaftsschutzgebiet. Leitung: R. Schmidt.

Start: Parkplatz an der Kirche in Tribohm. (Gebühr 5,- €)

Juni

Samstag & Sonntag, 1./2. Juni

»Offene Gärten – für Biene & Co.«

Das Wochenende der Blütenvielfalt. Info-Broschüre der Angebote in Nordvorpommern als download unter offene-gaerten-in-mv.de

Samstag, 22. Juni 8 – 12 Uhr

»Biologische Vielfalt im LSB Hellberge«

Ausgiebige Erkundung auf dem Rundweg bei Franzburg. Start: Vereinshaus am Wiesengrund.

Juli

Samstag, 20. Juli 9 – 12 Uhr

»Biologische Vielfalt in der Boddenlandschaft«

Exkursion auf die Bresewitzer Landzunge mit dem „Oie-Blick“.

Start: Weg am östlichen Ortsrand.

August

Donnerstag, 1. August 9 – 12 Uhr

»Biologische Vielfalt am Bernsteinsee«

Umrundung des alten Kiesgrubengewässers bei Körkwitz auf dem Fußpfad. Start: Zugang Am Bernsteinsee neben der Solaranlage.

Mittwoch, 21. und 28. August 18 – 20 Uhr

»Küstenvogelbeobachtung«

Spektiv-Beobachtung der Rastvögel am Zingster Strom. Ort: Beobachtungsplattform auf dem Zingster Boddendeich in Höhe der Tankstelle.

September

donnerstags 18 – 20 Uhr

»Küstenvogelbeobachtung«

Spektiv-Beobachtung der Rastvögel am Zingster Strom. Ort: Überdachte Beobachtungsplattform auf dem Zingster Boddendeich in Höhe der Tankstelle.

Oktober

donnerstags 17 – 19 Uhr

»Küstenvogelbeobachtung«

Spektiv-Beobachtung der Rastvögel am Zingster Strom. Ort: Überdachte Beobachtungsplattform auf dem Zingster Boddendeich in Höhe der Tankstelle.

Samstag & Sonntag, 5./6. Oktober 16 Uhr

»Birdwatch bei den Küstenvögeln«

Am ersten Oktoberwochenende lädt der NABU bundesweit ein, mit Experten die Faszination des herbstlichen Vogelzugs zu erleben. Treffpunkt: Oie-Blick auf der Landzunge östlich Bresewitz.

10. – 12. Mai - »Stunde der Gartenvögel«
Vögel im Siedlungsbereich beobachten und erfassen. Eine bundesweite NABU-Mitmachaktion für Jung und Alt, Kinder und Familien.
Mehr unter www.stunde-der-gartenvoegel.de

NABU-Gruppen in Nordvorpommern:

NABU Franzburg: Betreuung des Landschaftsschutzgebiets "Hellberge", Mitarbeit in der AG Geobotanik M-V. Ansprechpartner: Jens Schramm (Tel.: 038322/50266)

NABU Ribnitz-Damgarten: Dohlen- und Schwalbenschutz. Ansprechpartner: Wilfried Lenschow, Ingelore Jeschke (über NABU-Geschäftsstelle Barth)

NABU Stralsund: Stadtökologie, Flächenbetreuung
Ansprechpartner: Dr. Dieter Curschmann, Dr. Christa Budde; www.NABU-Stralsund.de

NABU / NAJU Tribsees: Aktionen mit Kindern, Amphibien-, Vogel- und Fledermausschutz, Biotoppflege. Ansprechpartner: Richard Maag, Birgit Possehl; www.NABU-Tribsees.de

Mitmachen im NABU

- gemeinsam die Natur erleben und erkunden
- konsequent für den Schutz von Tieren, Pflanzen und Lebensräumen eintreten
- Kinder, Jugendliche für die Umwelt begeistern
- für naturnahe Landnutzung eintreten

So einfach können Sie mithelfen

- durch Ihre Mitgliedschaft im NABU
- durch aktive Mitarbeit im Kreisverband oder in den Ortsgruppen, denn viele erreichen viel
- durch Ihre Spende, denn Naturschutz kostet Geld

Unser Konto für den guten Zweck:

NABU-Kreisverband Nordvorpommern e.V.
IBAN: DE98 1505 0500 0570 0027 10

Weitere Auskünfte und Informationen:

NABU-Geschäftsstelle
für Nordvorpommern-Stralsund:
Bahnhofstr. 2, 18356 Barth
Tel.: 038231/77793, e-Mail: info@NABU-NVP.de
www.NABU-NVP.de

Viele der Veranstaltungen in diesem Faltblatt werden freundlicherweise gefördert durch:

BINGO!-Lotto



Grashüpfer am Wegesrand

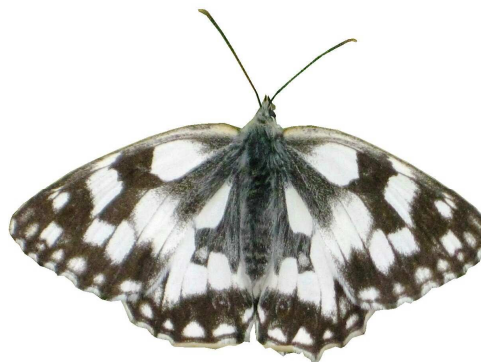

Schachbrett – Schmetterling des Jahres 2019

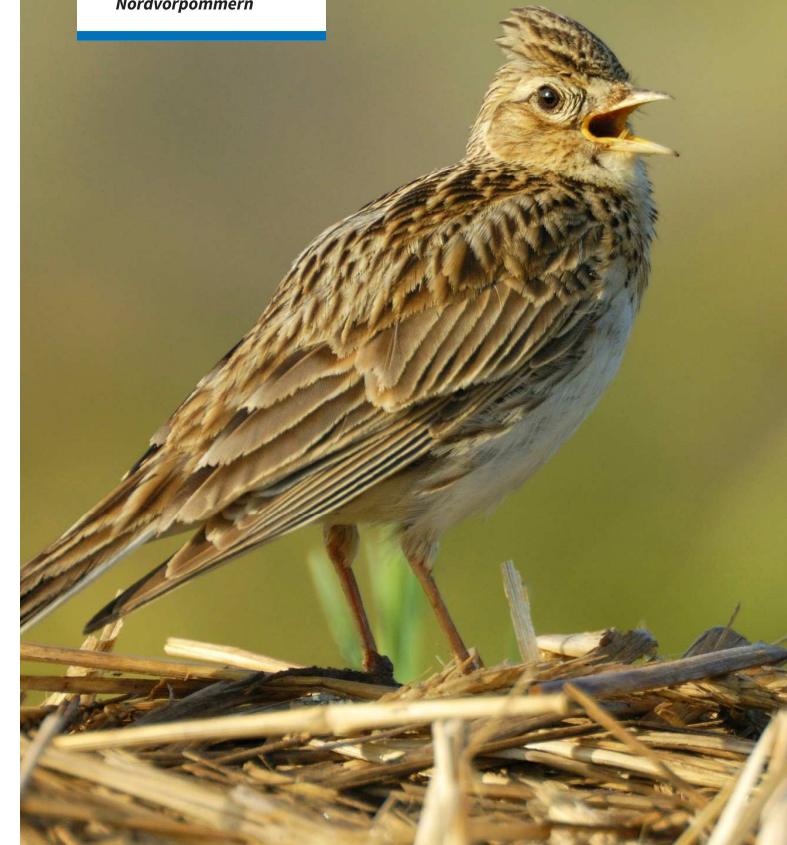

Veranstaltungen & Termine

2019

